

MAPA DE DECISIONES PARA LOS RESULTADOS DE LAS PRUEBAS DE COVID-19 PARA GUARDERÍAS Y PROGRAMAS DE JÓVENES

Recomendaciones de aislamiento y cuarentena mientras espera y después de recibir los resultados de la prueba COVID-19

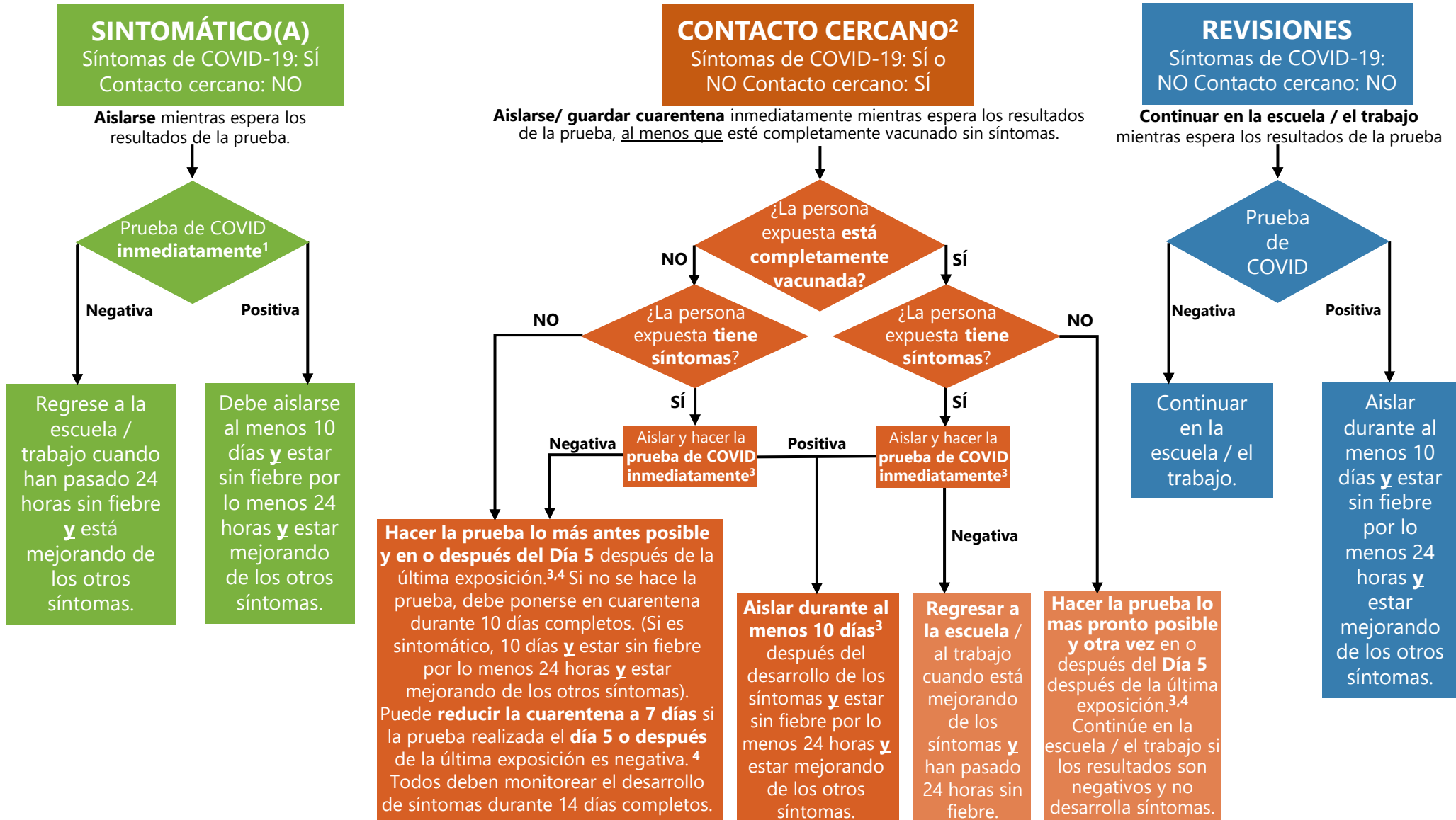

1. Si la persona NO es un contacto cercano pero tiene síntomas similares a COVID cuales son comunes a una variedad de enfermedades, **la persona debe hacerse la prueba** y proporcionar un resultado negativo a la escuela. Una nota del médico solo se puede utilizar como reemplazo de una prueba negativa en circunstancias muy específicas. Consulte las [preguntas frecuentes de la página de educación](#) (n. ° 18) para obtener más detalles.

2. Un **contacto cercano** es alguien que estuvo a 6 pies de la persona infectada durante al menos 15 minutos en cualquier momento, comenzando 2 días antes de que la persona infectada tuviera síntomas o dio positivo en la prueba. El tiempo de exposición puede ser de 15 minutos de contacto continuo con la persona infectada o interacciones repetidas de corta duración con la persona infectada por un total de 15 minutos durante 24 horas.

3. **Siempre que** una prueba sea **positiva** (independientemente del estado de vacunación), debe **aislarse en casa** durante al menos **10 días** después de que comenzaron los primeros síntomas (o la fecha en que se recogió la prueba positiva) **y** estar sin fiebre por lo menos 24 horas **y** estar mejorando de los otros síntomas.

4. Si el caso es un **miembro del hogar**, la cuarentena de los contactos del hogar **NO VACUNADOS** comienza de inmediato y se extiende por 7 días (si la prueba en / después del Día 5 es negativa) o 10 días (si no se hizo la prueba) desde el día en que el caso termina su aislamiento.